

STRALCIO PLANIMETRICO 1:2.000
COMUNE DI ARAGONA (AG) FG.3

 Area di mascheramento e manutenzione

3	Sett. 2025	EMISSIONE PER APPALTO - AGGIORNAMENTO		GIOACCHINI	PETTINARI	MATTEI														
2	Giugno 2025	EMISSIONE PER APPALTO		GIOACCHINI	PETTINARI	MATTEI														
1	Gennaio 2025	AGGIORNAMENTO AU 327 PER PRESCRIZIONI VIA		GIOACCHINI	BRUNETTI	MATTEI														
0	Novembre 2023	EMISSIONE PER AUTORIZZAZIONE UNICA		DI LEO	BRUNETTI	MATTEI														
INDICE	DATA	R E V I S I O N I		D I S E G N .	C O N T R .	A P P R O V .														
Proprietario		Progettista		COMM. SNAM NQ/R20133/R-L01 Comm. Saipem 023113-105																
				Fg. 1 di 2																
Metanodotto:				Dis. SNAM n.: DIS-OM-D-12012 Dis. SAIPEM n.: LB-D-82012																
RIF. DER. PER PORTO EMPEDOCLE DN 300 (12"), DP 24 bar E OPERE CONNESSE				COD. TECNICO 9114232																
				Scala 1:100																
PUNTO DI INTERCETTAZIONE DI LINEA (PIL n.3) DN 300(12") DP 24 bar, Loc. CONTRADA BUTERA - Prog. Km 8,950 PROGETTO DI RIPRISTINO VEGETAZIONALE - SCHEDA N.3				INDICE																
				<table><tr><td>0</td><td>1</td><td>2</td><td>3</td><td></td><td></td><td></td></tr><tr><td></td><td></td><td></td><td></td><td></td><td></td><td></td></tr></table>			0	1	2	3										
0	1	2	3																	

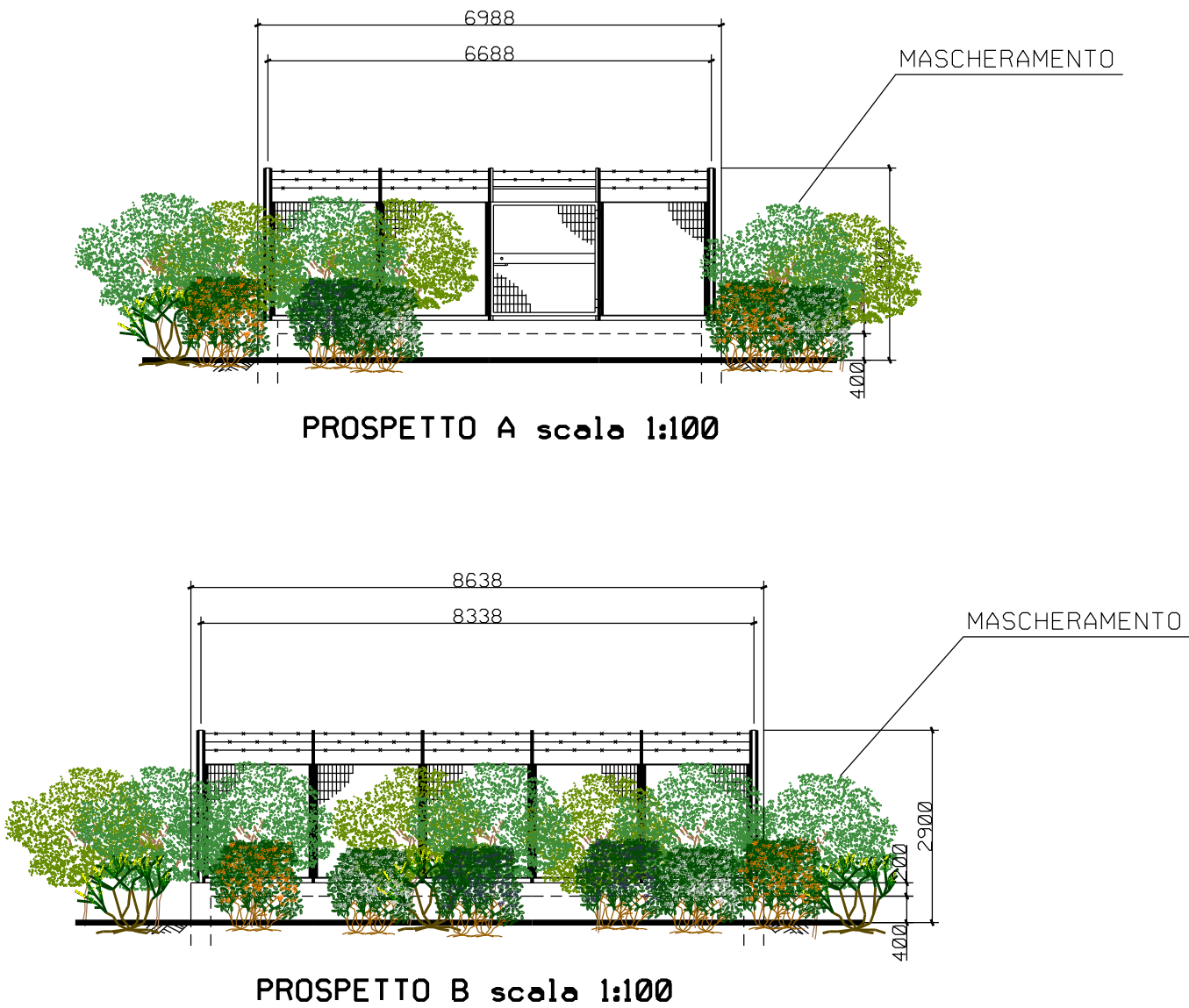

Il presente disegno e' di proprieta' aziendale - La societa' tutelera' i propri diritti a termine di legge.

DOCUMENTI DI RIFERIMENTO	N.



LEGENDA	
	Olea europaea var. sylvestris (n.10 piante)
	Fraxinus ornus (n.10 piante)
	Spartium junceum (n.7 piante)
	Crataegus monogyna (n.7 piante)
	Phillyrea latifolia (n.7 piante)
	Pyrus spinosa (n.7 piante)

Sesto d’impianto 1.5 x 1.5 m
con piante arbustive di 0.80 m
e piante arboree di 1.50 m in contenitore;
dischipacciamanti in fibre vegetali.
Shelter per la protezione individuale
e pali tutori per le piante arboree.

3	Sett. 2025	EMISSIONE PER APPALTO - AGGIORNAMENTO		GIOACCHINI	PETTINARI	MATTEI														
2	Giugno 2025	EMISSIONE PER APPALTO		GIOACCHINI	PETTINARI	MATTEI														
1	Gennaio 2025	AGGIORNAMENTO AU 327 PER PRESCRIZIONI VIA		GIOACCHINI	BRUNETTI	MATTEI														
0	Novembre 2023	EMISSIONE PER AUTORIZZAZIONE UNICA		DI LEO	BRUNETTI	MATTEI														
INDICE	DATA	R E V I S I O N I		DISEGN.	CONTR.	APPROV.														
Proprietario		Progettista		COMM. SNAM NQ/R20133/R-L01 Comm. Saipem 023113-105																
				Fg. 2 di 2																
Metanodotto: RIF. DER. PER PORTO EMPEDOCLE DN 300 (12"), DP 24 bar E OPERE CONNESSE				Dis. SNAM n.: DIS-OM-D-12012 Dis. SAIPEM n.: LB-D-82012																
				COD. TECNICO 9114232																
				Scala 1:100																
PUNTO DI INTERCETTAZIONE DI LINEA (PIL n.3) DN 300(12") DP 24 bar, Loc. CONTRADA BUTERA - Prog. Km 8,950 PROGETTO DI RIPRISTINO VEGETAZIONALE - SCHEDA N.3				INDICE	<table><tr><td>0</td><td>1</td><td>2</td><td>3</td><td></td><td></td><td></td></tr><tr><td></td><td></td><td></td><td></td><td></td><td></td><td></td></tr></table>		0	1	2	3										
0	1	2	3																	